T: Ludwig Wolker
M: Thomas Schumacher

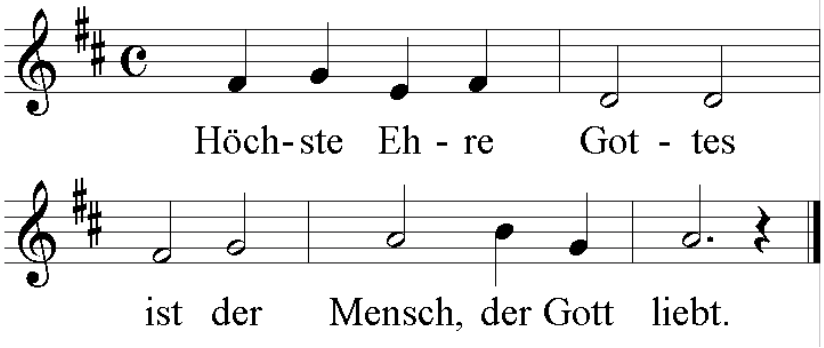

Ps 112

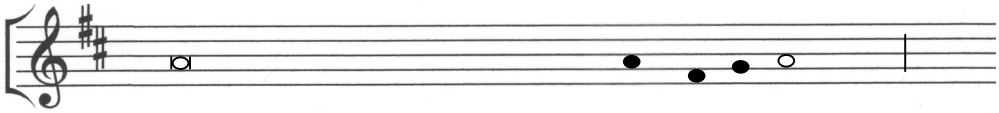

1. Wohl dem Mann, der den Herrn fürch-tet und ehrt
2. Wohlstand und Reichtum fül - len sein Haus,
3. Wohl dem Mann, der gütig und zum Hel - fen be - reit ist,
4. Er fürchtet sich nicht vor Ver-leumdung,

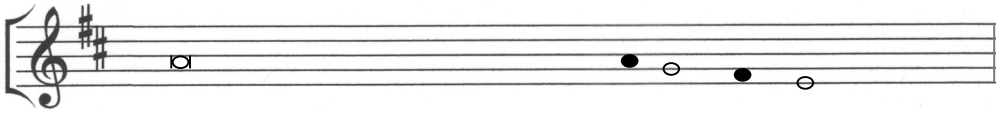

1. und sich herzlich freut an seinen Ge - boten.
2. sein Heil hat Be-stand für immer.
3. der das Seine ordnet, wie es recht ist.
4. denn bald wird er herabschauen auf seine Be - dränger.

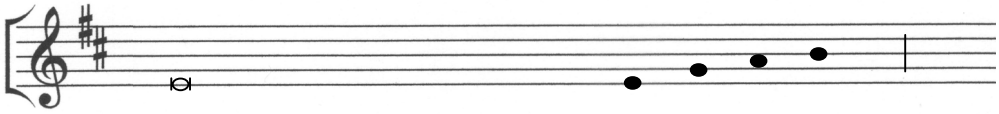

1. Seine Nachkommen werden mäch-tig im Land,
2. Den Redlichen erstrahlt im Fin - stern ein Licht:
3. Niemals gerät er ins Wanken;
4. Sein Herz ist getrost, er fürch-tet sich nie;

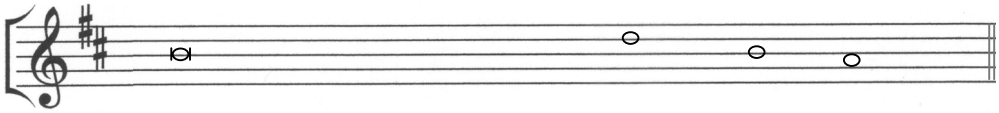

1. das Geschlecht der Redlichen wird ge-segnet.
2. der Gnädige, Barm- herzige und Ge-rechte.
3. ewig denkt man an den Ge - rechten.
4. denn bald wird er herabschauen auf seine Be-dränger.